FACHADA FRENTE
ESC 1 : 100

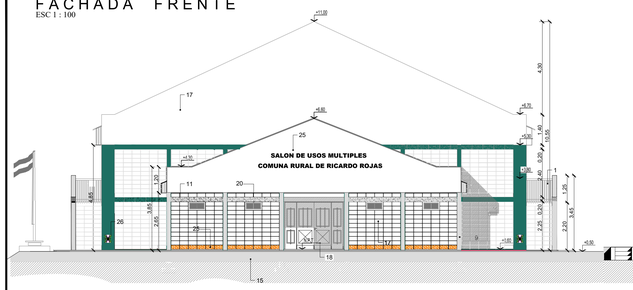

FACHADA LATERAL
ESC 1 : 100

FACHADA POSTERIOR
ESC 1 : 100

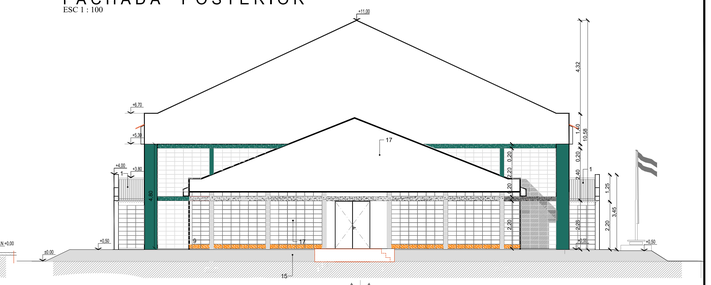

CORTE A-A
ESC 1 : 100

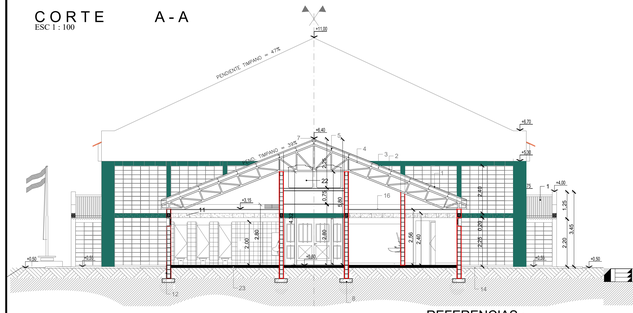

CORTE B-B
ESC 1 : 100

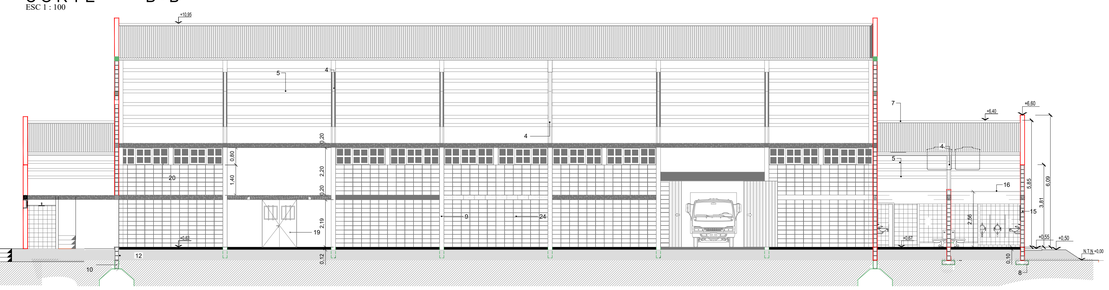

CORTE C-C
ESC 1 : 100

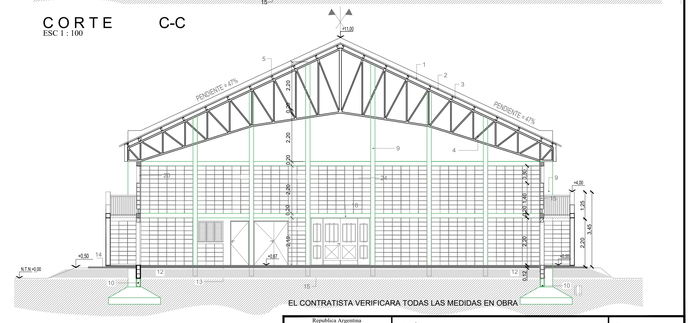

EL CONTRATISTA VERIFICARA TODAS LAS MEDIDAS EN OBRA

REFERENCIAS :

1 - CUBIERTA DE CHAPA GALVANIZADA TRAPEZOIDAL BWG N°24 PREPINTADA SIDERAL O EQUIV.
2 - AISLACIÓN TERMICA 100 MM ISOVER O EQUIV.
3 - POLIETILENO 200 Micrones
4 - CABRIADA DE PERFIL NORMAL
5 - CORREAS PERFIL "C"
6 - ANCLAJES DE CHAPAS
7 - CUMBRERA CHAPA GALVANIZADA
8 - ZAPATAS H°A° s/calculo
9 - COLUMNAS DE H°A° -
10 - ENCADENADOS DE FUNDACIÓN H°A°
11 - ENCADENADOS H° s/ PLANO ESTRUCTURA
12 - CAPA AISLADORA 20x40 DOBLE HORIZONTAL Y VERTICAL
13 - CONTRAPISO DE H° DE 12 cm
14 - VEREDAS PERIMETRAL BALDOSAS 40x40 s/H° DE 8 cm
15 - RELLENO GRANULAR COMPACTADO (+0.50)
16 - CIELORRASO SUSPENDIDO ,PLACA DE YESO TEXTURADO ESPESOR 9 mm.
17 - REVESTIMIENTO PLASTICO FINO,COLOR A DEFINIR POR INSPECCION.
18 - PUERTA PRINCIPAL N° 1,MARCO Y HOJA DE CHAPA
19 - PUERTAS LATERALES N° 2, MARCO Y HOJA DE CHAPA
20 - VENTANAS N°1 MARCO Y HOJAS DE CHAPA
21 - CENEFA DE CHAPA GALVANIZADA .
22 - TANQUES DE RESERVAS (4) TRICAPA cap:1000 lts.
23 - CONTRAPISO DE H° DE 10 CM.
24 - PAREDES DE BLOQUES DE H° PETROQUIMICA RIVADAVIA , O SIMILAR INTERIOR TERMINACION JUNTA RASADA EXT TERMINACION REVOQUE GRUESO c/ HIDROFUGO, REVESTIDA CON PINTURA TEXTURADA MEDIANA.-
25 - CARTEL INDICATIVO EN LETRAS DE ACERO INOXIDABLE.-
26 - Artefacto Luminaria Aplique Led Bidireccional.-

Republica Argentina
PROVINCIA DEL CHUBUT
MINISTERIO DE INFRAESTRUCTURA, ENERGIA Y PLANIFICACION.
chubut

UBICACION: **RICARDO ROJAS**		FECHA: sept. 2022
OBRA: **Salon de Usos Multiples**		ESCALA: 1: 100
PLANO: **FACHADAS Y CORTES**		Plano N°: **3**
SUBSECRETARIO OBRAS MUNICIPAL	DIRECTOR PROV. DE INVERSIONES	Equipo Tecnico: DPI - SOM